

รายงานการใช้จ่ายงบประมาณ ประจำปี



ปีงบประมาณ 2564

1 ตุลาคม 2563

ถึง

30 กันยายน 2564

องค์การบริหารส่วนตำบลม่วงหมู่
อำเภอเมือง จังหวัดสิงห์บุรี

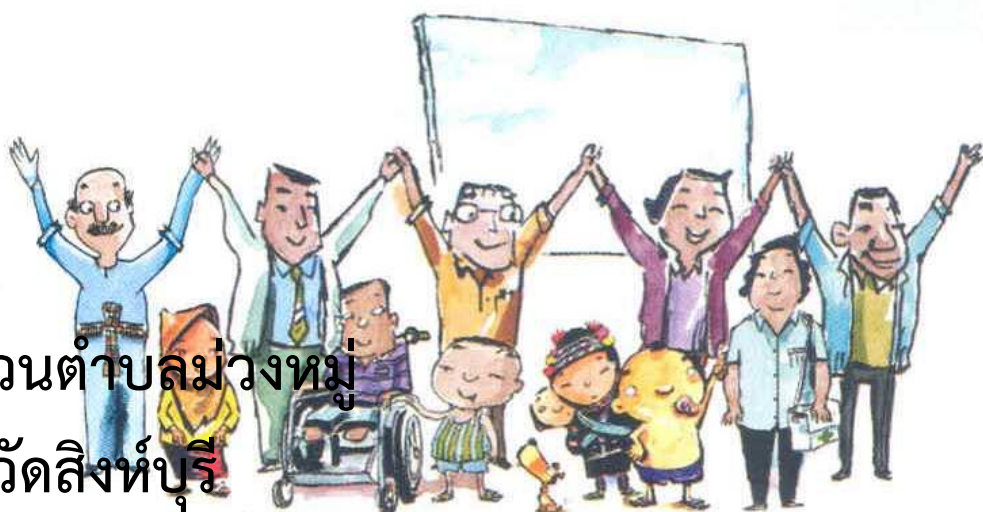

รายงานยอดงบประมาณคงเหลือ

ประจำเดือนกันยายน ปีงบประมาณ พ.ศ.2564

องค์การบริหารส่วนตำบลม่วงหมู่

อำเภอเมืองสิงห์บุรี จังหวัดสิงห์บุรี

งาน	รายจ่าย	ประเภทรายจ่าย	โครงการ	งบประมาณอนุมัติ (บาท)	โอนเพิ่ม (บาท)	โอนลด (บาท)	ผูกพัน (บาท)	งบประมาณทั้งสิ้น	งบประมาณที่เบิกจ่าย (บาท)	เป็น ร้อยละ	งบประมาณคงเหลือ (บาท)	เป็น ร้อยละ
งบกลาง	งบกลาง	เงินสมทบกองทุน		118,621.00	0.00	0.00	0.00	118,621.00	54,304.00	45.78	64,317.00	54.22
งบกลาง	งบกลาง	เงินสมทบกองทุนเงิน		4,745.00	0.00	0.00	0.00	4,745.00	3,400.00	71.65	1,345.00	28.35
งบกลาง	งบกลาง	เบี้ยยังชีพผู้สูงอายุ		8,075,600.00	1,340,000.00	700,000.00	0.00	8,715,600.00	8,693,800.00	99.75	21,800.00	0.25
งบกลาง	งบกลาง	เบี้ยยังชีพคนพิการ		1,230,400.00	1,230,000.00	0.00	0.00	2,460,400.00	2,335,400.00	94.92	125,000.00	5.08
งบกลาง	งบกลาง	เบี้ยยังชีพผู้ป่วยเอดส์		60,000.00	4,500.00	0.00	0.00	64,500.00	64,500.00	100.00	0.00	0.00
งบกลาง	งบกลาง	สำรองจ่าย		233,561.00	370,000.00	0.00	68,773.50	534,787.50	517,493.40	96.77	17,294.10	3.23
งบกลาง	งบกลาง	รายจ่ายตามข้อผูกพัน	รายจ่ายตามข้อผูกพัน	445,310.00	0.00	315,310.00	0.00	130,000.00	130,000.00	100.00	0.00	0.00
งบกลาง	งบกลาง	เงินสมทบกองทุนบำเหน็จ		199,000.00	199,000.00	0.00	0.00	398,000.00	398,000.00	100.00	0.00	0.00
รวมงบกลาง				10,367,237.00	3,143,500.00	1,015,310.00	68,773.50	12,426,653.50	12,196,897.40	98.15	229,756.10	1.85
งานบริหารทั่วไป	เงินเดือน (ฝ่ายการเมือง)	เงินเดือนนายก/รองนายก		514,080.00	15,500.00	150,000.36	0.00	379,579.64	379,440.00	99.96	139.64	0.04
งานบริหารทั่วไป	เงินเดือน (ฝ่ายการเมือง)	เงินค่าตอบแทนประจำ		42,120.00	0.00	10,000.00	0.00	32,120.00	31,560.00	98.26	560.00	1.74
งานบริหารทั่วไป	เงินเดือน (ฝ่ายการเมือง)	เงินค่าตอบแทนพิเศษ		42,120.00	0.00	0.00	0.00	42,120.00	31,560.00	74.93	10,560.00	25.07
งานบริหารทั่วไป	เงินเดือน (ฝ่ายการเมือง)	เงินค่าตอบแทน		86,400.00	0.00	0.00	0.00	86,400.00	85,920.00	99.44	480.00	0.56
งานบริหารทั่วไป	เงินเดือน (ฝ่ายการเมือง)	เงินค่าตอบแทนสมาชิก		849,600.00	250,000.00	249,000.00	0.00	850,600.00	849,600.00	99.88	1,000.00	0.12
รวมเงินเดือน (ฝ่ายการเมือง)				1,534,320.00	265,500.00	409,000.36	0.00	1,390,819.64	1,378,080.00	99.08	12,739.64	0.92
งานบริหารทั่วไป	เงินเดือน (ฝ่ายประจำ)	เงินเดือนพนักงาน		3,226,000.00	190,000.00	327,767.00	0.00	3,088,233.00	3,078,632.00	99.69	9,601.00	0.31
งานบริหารทั่วไป	เงินเดือน (ฝ่ายประจำ)	เงินประจำตำแหน่ง		126,000.00	0.00	20,000.00	0.00	106,000.00	105,000.00	99.06	1,000.00	0.94
งานบริหารทั่วไป	เงินเดือน (ฝ่ายประจำ)	ค่าจ้างลูกจ้างประจำ		278,400.00	0.00	0.00	0.00	278,400.00	277,920.00	99.83	480.00	0.17
งานบริหารทั่วไป	เงินเดือน (ฝ่ายประจำ)	ค่าตอบแทนพนักงานจ้าง		1,346,000.00	0.00	348,900.00	0.00	997,100.00	994,440.00	99.73	2,660.00	0.27
งานบริหารทั่วไป	เงินเดือน (ฝ่ายประจำ)	เงินเพิ่มต่าง ๆ ของ		130,000.00	0.00	58,000.00	0.00	72,000.00	72,000.00	100.00	0.00	0.00
งานบริหารทั่วไป	เงินเดือน (ฝ่ายประจำ)	เงินอื่นๆ		84,000.00	0.00	20,000.00	0.00	64,000.00	63,000.00	98.44	1,000.00	1.56
รวมเงินเดือน (ฝ่ายประจำ)				5,190,400.00	190,000.00	774,667.00	0.00	4,605,733.00	4,590,992.00	99.68	14,741.00	0.32
งานบริหารทั่วไป	ค่าตอบแทน	ค่าตอบแทนผู้ปฏิบัติ		400,000.00	30,000.00	0.00	351,600.00	78,400.00	78,400.00	100.00	0.00	0.00
งานบริหารทั่วไป	ค่าตอบแทน	ค่าตอบแทนการ		5,000.00	0.00	0.00	0.00	5,000.00	0.00	0.00	5,000.00	100.00
งานบริหารทั่วไป	ค่าตอบแทน	ค่าเช่าบ้าน		198,000.00	0.00	0.00	0.00	198,000.00	174,000.00	87.88	24,000.00	12.12
งานบริหารทั่วไป	ค่าตอบแทน	เงินช่วยเหลือการศึกษาบุตร		27,500.00	1,500.00	0.00	0.00	29,000.00	28,990.00	99.97	10.00	0.03
รวมค่าตอบแทน				630,500.00	31,500.00	0.00	351,600.00	310,400.00	281,390.00	90.65	29,010.00	9.35
งานบริหารทั่วไป	ค่าใช้จ่าย	รายจ่ายเพื่อให้ได้มาซึ่ง	รายจ่ายเพื่อให้ได้มาซึ่งบริการ	150,000.00	0.00	20,000.00	7,250.00	122,750.00	101,185.00	82.43	21,565.00	17.57
งานบริหารทั่วไป	ค่าใช้จ่าย	รายจ่ายเกี่ยวกับบริการ		100,000.00	0.00	50,000.00	3,550.00	46,450.00	46,300.00	99.68	150.00	0.32
งานบริหารทั่วไป	ค่าใช้จ่าย	รายจ่ายเกี่ยวเนื่องกับการ	ค่าใช้จ่ายในการจัดอบรม	250,000.00	0.00	250,000.00	0.00					

งาน	รายจ่าย	ประเภทรายจ่าย	โครงการ	งบประมาณอนุมัติ (บาท)	โอนเพิ่ม (บาท)	โอนลด (บาท)	ผูกพัน (บาท)	งบประมาณทั้งสิ้น	งบประมาณที่เบิกจ่าย (บาท)	เป็น ร้อยละ	งบประมาณคงเหลือ (บาท)	เป็น ร้อยละ
งานบริหารทั่วไป	ค่าใช้จ่าย	รายจ่ายเกี่ยวเนื่องกับการ	ค่าใช้จ่ายในการเดินทางไป	15,000.00	0.00	0.00	0.00	15,000.00	10,976.00	73.17	4,024.00	26.83
งานบริหารทั่วไป	ค่าใช้จ่าย	รายจ่ายเกี่ยวเนื่องกับการ	ค่าใช้จ่ายในการเผยแพร่และ	10,000.00	0.00	0.00	0.00	10,000.00	9,095.00	90.95	905.00	9.05
งานบริหารทั่วไป	ค่าใช้จ่าย	รายจ่ายเกี่ยวเนื่องกับการ	ค่าใช้จ่ายสำหรับการเลือกตั้ง	300,000.00	0.00	300,000.00	0.00					
งานบริหารทั่วไป	ค่าใช้จ่าย	รายจ่ายเกี่ยวเนื่องกับการ	ค่าธรรมเนียมและค่าลงทะเบียน	100,000.00	0.00	74,500.00	0.00	25,500.00	25,000.00	98.04	500.00	1.96
งานบริหารทั่วไป	ค่าใช้จ่าย	ค่าบำรุงรักษาและซ่อมแซม		150,000.00	0.00	0.00	0.00	150,000.00	81,067.34	54.04	68,932.66	45.96
รวมค่าใช้จ่าย				1,075,000.00	0.00	694,500.00	10,800.00	369,700.00	273,623.34	74.01	96,076.66	25.99
งานบริหารทั่วไป	ค่าวัสดุ	วัสดุสำนักงาน		80,000.00	0.00	20,000.00	2,923.00	57,077.00	48,532.00	85.03	8,545.00	14.97
งานบริหารทั่วไป	ค่าวัสดุ	วัสดุไฟฟ้าและวิทยุ		5,000.00	0.00	0.00	0.00	5,000.00	0.00	0.00	5,000.00	100.00
งานบริหารทั่วไป	ค่าวัสดุ	วัสดุงานบ้านงานครัว		30,000.00	0.00	0.00	950.00	29,050.00	21,942.00	75.53	7,108.00	24.47
งานบริหารทั่วไป	ค่าวัสดุ	วัสดุก่อสร้าง		5,000.00	0.00	0.00	0.00	5,000.00	4,463.00	89.26	537.00	10.74
งานบริหารทั่วไป	ค่าวัสดุ	วัสดุยานพาหนะและขนส่ง		120,000.00	0.00	20,000.00	0.00	100,000.00	70,900.00	70.90	29,100.00	29.10
งานบริหารทั่วไป	ค่าวัสดุ	วัสดุเชื้อเพลิงและหล่อลื่น		350,000.00	20,000.00	15,000.00	37,025.00	317,975.00	311,338.96	97.91	6,636.04	2.09
งานบริหารทั่วไป	ค่าวัสดุ	วัสดุการเกษตร		10,000.00	15,000.00	0.00	0.00	25,000.00	21,618.00	86.47	3,382.00	13.53
งานบริหารทั่วไป	ค่าวัสดุ	วัสดุคอมพิวเตอร์		60,000.00	0.00	20,000.00	0.00	40,000.00	37,475.00	93.69	2,525.00	6.31
รวมค่าวัสดุ				660,000.00	35,000.00	75,000.00	40,898.00	579,102.00	516,268.96	89.15	62,833.04	10.85
งานบริหารทั่วไป	ค่าสาธารณูปโภค	ค่าไฟฟ้า		370,000.00	0.00	62,500.00	27,453.40	280,046.60	267,236.67	95.43	12,809.93	4.57
งานบริหารทั่วไป	ค่าสาธารณูปโภค	ค่าน้ำประปา ค่าน้ำบาดาล		23,000.00	3,500.00	0.00	0.00	26,500.00	25,771.53	97.25	728.47	2.75
งานบริหารทั่วไป	ค่าสาธารณูปโภค	ค่าบริการโทรศัพท์		5,000.00	0.00	0.00	217.21	4,782.79	2,572.07	53.78	2,210.72	46.22
งานบริหารทั่วไป	ค่าสาธารณูปโภค	ค่าบริการไปรษณีย์		5,000.00	0.00	0.00	0.00	5,000.00	3,776.00	75.52	1,224.00	24.48
งานบริหารทั่วไป	ค่าสาธารณูปโภค	ค่าบริการสื่อสารและ		45,000.00	0.00	0.00	0.00	45,000.00	44,130.00	98.07	870.00	1.93
รวมค่าสาธารณูปโภค				448,000.00	3,500.00	62,500.00	27,670.61	361,329.39	343,486.27	95.06	17,843.12	4.94
งานบริหารทั่วไป	ค่าครุภัณฑ์	ครุภัณฑ์สำนักงาน	เครื่องดูดฝุ่น	0.00	11,000.00	0.00	11,000.00					
งานบริหารทั่วไป	ค่าครุภัณฑ์	ครุภัณฑ์ไฟฟ้าและวิทยุ	จัดซื้อลำโพงเนกประสงค์	0.00	6,000.00	0.00	0.00	6,000.00	5,900.00	98.33	100.00	1.67
งานบริหารทั่วไป	ค่าครุภัณฑ์	ครุภัณฑ์คอมพิวเตอร์	เครื่องคอมพิวเตอร์สำนักงาน	0.00	17,000.00	0.00	17,000.00					
งานบริหารทั่วไป	ค่าครุภัณฑ์	ครุภัณฑ์คอมพิวเตอร์	เครื่องพิมพ์เลเซอร์หรือLED	0.00	8,900.00	0.00	8,900.00					
งานบริหารทั่วไป	ค่าครุภัณฑ์	ครุภัณฑ์คอมพิวเตอร์	เครื่องสำรองไฟฟ้า ขนาด 800	0.00	2,500.00	0.00	2,500.00					
งานบริหารทั่วไป	ค่าครุภัณฑ์	ค่าบำรุงรักษาและ	ค่าบำรุงรักษาปรับปรุงครุภัณฑ์	300,000.00	0.00	0.00	0.00	300,000.00	214,933.80	71.64	85,066.20	28.36
รวมค่าครุภัณฑ์				300,000.00	45,400.00	0.00	39,400.00	306,000.00	220,833.80	72.17	85,166.20	27.83
งานบริหารทั่วไป	รายจ่ายอื่น	รายจ่ายอื่น	รายจ่ายอื่น	0.00	20,000.00	0.00	20,000.00					
รวมรายจ่ายอื่น				0.00	20,000.00	0.00	20,000.00					
รวมงานบริหารทั่วไป				9,838,220.00	590,900.00	2,015,667.36	490,368.61	7,923,084.03	7,604,674.37	95.98	318,409.66	4.02
งานบริหารงานคลัง	เงินเดือน (ฝ่ายประจำ)	เงินเดือนพนักงาน		1,367,170.00	0.00	408,400.00	0.00	958,770.00	731,040.00	76.25	227,730.00	23.75
งานบริหารงานคลัง	เงินเดือน (ฝ่ายประจำ)	เงินประจำตำแหน่ง		42,000.00	0.00	0.00	0.00	42,000.00	42,000.00	100.00	0.00	0.00
งานบริหารงานคลัง	เงินเดือน (ฝ่ายประจำ)	ค่าตอบแทนพนักงานจ้าง		572,840.00	0.00	100,000.00	0.00	472,840.00	433,440.00	91.67	39,400.00	8.33
งานบริหารงานคลัง	เงินเดือน (ฝ่ายประจำ)	เงินเพิ่มต่าง ๆของ		24,000.00	0.00	0.00	0.00	24,000.00	0.00	0.00	24,000.00	100.00

งาน	รายจ่าย	ประเภทรายจ่าย	โครงการ	งบประมาณอนุมัติ (บาท)	โอนเพิ่ม (บาท)	โอนลด (บาท)	ผูกพัน (บาท)	งบประมาณทั้งสิ้น	งบประมาณที่เบิกจ่าย (บาท)	เป็น ร้อยละ	งบประมาณคงเหลือ (บาท)	เป็น ร้อยละ
รวมเงินเดือน (ฝ่ายประจำ)				2,006,010.00	0.00	508,400.00	0.00	1,497,610.00	1,206,480.00	80.56	291,130.00	19.44
งานบริหารงานคลัง	ค่าตอบแทน	ค่าตอบแทนผู้ปฏิบัติ		100,000.00	100,000.00	0.00	200,000.00					
งานบริหารงานคลัง	ค่าตอบแทน	ค่าตอบแทนการ		10,000.00	0.00	0.00	0.00	10,000.00	0.00	0.00	10,000.00	100.00
งานบริหารงานคลัง	ค่าตอบแทน	ค่าเช่าบ้าน		5,000.00	0.00	0.00	0.00	5,000.00	0.00	0.00	5,000.00	100.00
งานบริหารงานคลัง	ค่าตอบแทน	เงินช่วยเหลือการศึกษาบุตร		27,000.00	0.00	0.00	0.00	27,000.00	25,000.00	92.59	2,000.00	7.41
รวมค่าตอบแทน				142,000.00	100,000.00	0.00	200,000.00	42,000.00	25,000.00	59.52	17,000.00	40.48
งานบริหารงานคลัง	ค่าใช้จ่าย	รายจ่ายเพื่อให้ได้มาซึ่ง	รายจ่ายเพื่อให้ได้มาซึ่งบริการ	35,000.00	0.00	0.00	0.00	35,000.00	360.00	1.03	34,640.00	98.97
งานบริหารงานคลัง	ค่าใช้จ่าย	รายจ่ายเกี่ยวเนื่องกับการ	ค่าใช้จ่ายในการเดินทางไป	30,000.00	0.00	0.00	0.00	30,000.00	5,728.00	19.09	24,272.00	80.91
งานบริหารงานคลัง	ค่าใช้จ่าย	รายจ่ายเกี่ยวเนื่องกับการ	ค่าใช้จ่ายในการพัฒนา	400,000.00	0.00	350,000.00	0.00	50,000.00	0.00	0.00	50,000.00	100.00
งานบริหารงานคลัง	ค่าใช้จ่าย	รายจ่ายเกี่ยวเนื่องกับการ	ค่าธรรมเนียมและค่าลงทะเบียน	50,000.00	0.00	0.00	0.00	50,000.00	17,640.00	35.28	32,360.00	64.72
งานบริหารงานคลัง	ค่าใช้จ่าย	ค่าบำรุงรักษาและซ่อมแซม		60,000.00	0.00	0.00	0.00	60,000.00	5,340.00	8.90	54,660.00	91.10
รวมค่าใช้จ่าย				575,000.00	0.00	350,000.00	0.00	225,000.00	29,068.00	12.92	195,932.00	87.08
งานบริหารงานคลัง	ค่าวัสดุ	วัสดุสำนักงาน		50,000.00	0.00	0.00	14,295.00	35,705.00	30,240.00	84.69	5,465.00	15.31
งานบริหารงานคลัง	ค่าวัสดุ	วัสดุคอมพิวเตอร์		50,000.00	0.00	0.00	0.00	50,000.00	33,175.00	66.35	16,825.00	33.65
รวมค่าวัสดุ				100,000.00	0.00	0.00	14,295.00	85,705.00	63,415.00	73.99	22,290.00	26.01
งานบริหารงานคลัง	ค่าสาธารณูปโภค	ค่าบริการไปรษณีย์		100,000.00	0.00	0.00	0.00	100,000.00	22,650.00	22.65	77,350.00	77.35
รวมค่าสาธารณูปโภค				100,000.00	0.00	0.00	0.00	100,000.00	22,650.00	22.65	77,350.00	77.35
งานบริหารงานคลัง	ค่าครุภัณฑ์	ครุภัณฑ์สำนักงาน	จัดซื้อตู้เหล็ก 2 บานเปิด มอก.	11,000.00	0.00	0.00	0.00	11,000.00	11,000.00	100.00	0.00	0.00
งานบริหารงานคลัง	ค่าครุภัณฑ์	ครุภัณฑ์สำนักงาน	ตู้เหล็กบานเลื่อนกระจะ ขนาด	0.00	8,400.00	0.00	0.00	8,400.00	8,200.00	97.62	200.00	2.38
รวมค่าครุภัณฑ์				11,000.00	8,400.00	0.00	0.00	19,400.00	19,200.00	98.97	200.00	1.03
รวมงานบริหารงานคลัง				2,934,010.00	108,400.00	858,400.00	214,295.00	1,969,715.00	1,365,813.00	69.34	603,902.00	30.66
งานบริหารทั่วไป	ค่าตอบแทน	ค่าตอบแทนผู้ปฏิบัติ		220,000.00	0.00	0.00	0.00	220,000.00	208,000.00	94.55	12,000.00	5.45
งานบริหารทั่วไป	ค่าตอบแทน	ราชการอื่นเป็นประโยชน์										
งานบริหารทั่วไป	ค่าตอบแทน	แก่องค์กรปกครองส่วน										
งานบริหารทั่วไป	ค่าตอบแทน	ท้องถิ่น										
รวมค่าตอบแทน				220,000.00	0.00	0.00	0.00	220,000.00	208,000.00	94.55	12,000.00	5.45
งานบริหารทั่วไป	ค่าใช้จ่าย	รายจ่ายเกี่ยวเนื่องกับการ	ค่าใช้จ่ายในการบริหารจัดการ	190,000.00	0.00	50,000.00	7,250.00	132,750.00	88,412.00	66.60	44,338.00	33.40
งานบริหารทั่วไป	ค่าใช้จ่าย	ปฏิบัติราชการที่ไม่เข้า	ระบบแพทย์ฉุกเฉิน									
งานบริหารทั่วไป	ค่าใช้จ่าย	ลักษณะรายจ่ายหมวดอื่นๆ										
งานบริหารทั่วไป	ค่าใช้จ่าย	รายจ่ายเกี่ยวเนื่องกับการ	ค่าใช้จ่ายในการป้องกันและลด	50,000.00	0.00	0.00	0.00	50,000.00	36,320.00	72.64	13,680.00	27.36
งานบริหารทั่วไป	ค่าใช้จ่าย	ปฏิบัติราชการที่ไม่เข้า	อุบัติเหตุทางถนน									
งานบริหารทั่วไป	ค่าใช้จ่าย	ลักษณะรายจ่ายหมวดอื่นๆ										
รวมค่าใช้จ่าย				240,000.00	0.00	50,000.00	7,250.00	182,750.00	124,732.00	68.25	58,018.00	31.75
งานบริหารทั่วไป	ค่าครุภัณฑ์	ครุภัณฑ์การเกษตร	จัดซื้อเสียมยนต์	0.00	8,500.00	0.00	0.00	8,500.00	8,500.00	100.00	0.00	0.00

งาน	รายจ่าย	ประเภทรายจ่าย	โครงการ	งบประมาณอนุมัติ (บาท)	โอนเพิ่ม (บาท)	โอนลด (บาท)	ผูกพัน (บาท)	งบประมาณทั้งสิ้น	งบประมาณที่เบิกจ่าย (บาท)	เป็น ร้อยละ	งบประมาณคงเหลือ (บาท)	เป็น ร้อยละ
งานบริหารทั่วไป เกี่ยวกับการรักษา ความสงบภายใน	ค่าครุภัณฑ์	ครุภัณฑ์โฆษณาและ เผยแพร่	กล้องโทรทัศน์วงจรปิด	450,000.00	0.00	0.00	411,770.00	38,230.00	0.00	0.00	38,230.00	100.00
รวมค่าครุภัณฑ์				450,000.00	8,500.00	0.00	411,770.00	46,730.00	8,500.00	18.19	38,230.00	81.81
รวมงานบริหารทั่วไปเกี่ยวกับการรักษาความสงบภายใน				910,000.00	8,500.00	50,000.00	419,020.00	449,480.00	341,232.00	75.92	108,248.00	24.08
งานป้องกันภัยฝ่ายพล เรือนและระงับอัคคีภัย	ค่าใช้สอย	รายจ่ายเกี่ยวเนื่องกับการ ปฏิบัติราชการที่ไม่เข้า ลักษณะรายจ่ายหมวดอื่นๆ	ค่าใช้จ่ายในการบริหารศูนย์ อพพร.อบต.ม่วงหมู	5,000.00	0.00	0.00	0.00	5,000.00	0.00	0.00	5,000.00	100.00
งานป้องกันภัยฝ่ายพล เรือนและระงับอัคคีภัย	ค่าใช้สอย	รายจ่ายเกี่ยวเนื่องกับการ ปฏิบัติราชการที่ไม่เข้า ลักษณะรายจ่ายหมวดอื่นๆ	ค่าใช้จ่ายในการฝึกอบรมและ พัฒนาศักยภาพ อพพร.	150,000.00	0.00	150,000.00	0.00					
งานป้องกันภัยฝ่ายพล เรือนและระงับอัคคีภัย	ค่าใช้สอย	รายจ่ายเกี่ยวเนื่องกับการ ปฏิบัติราชการที่ไม่เข้า ลักษณะรายจ่ายหมวดอื่นๆ	โครงการฝึกอบรมชุด ปฏิบัติการจิตอาสาภัยพิบัติ	100,000.00	0.00	100,000.00	0.00					
รวมค่าใช้สอย				255,000.00	0.00	250,000.00	0.00	5,000.00	0.00	0.00	5,000.00	100.00
งานป้องกันภัยฝ่ายพล เรือนและระงับอัคคีภัย	ค่าวัสดุ	วัสดุเครื่องดับเพลิง		5,000.00	0.00	0.00	4,800.00	200.00	0.00	0.00	200.00	100.00
รวมค่าวัสดุ				5,000.00	0.00	0.00	4,800.00	200.00	0.00	0.00	200.00	100.00
งานป้องกันภัยฝ่ายพล เรือนและระงับอัคคีภัย	ค่าครุภัณฑ์	ครุภัณฑ์เครื่องดับเพลิง	สายส่งดับเพลิง	8,000.00	0.00	0.00	0.00	8,000.00	7,900.00	98.75	100.00	1.25
รวมค่าครุภัณฑ์				8,000.00	0.00	0.00	0.00	8,000.00	7,900.00	98.75	100.00	1.25
รวมงานป้องกันภัยฝ่ายพลเรือนและระงับอัคคีภัย				268,000.00	0.00	250,000.00	4,800.00	13,200.00	7,900.00	59.85	5,300.00	40.15
งานบริหารทั่วไป เกี่ยวกับการศึกษา	ค่าใช้สอย	รายจ่ายเพื่อให้ได้มาซึ่ง บริการ	รายจ่ายเพื่อให้ได้มาซึ่งบริการ	150,000.00	0.00	117,000.00	4,000.00	29,000.00	20,000.00	68.97	9,000.00	31.03
รวมค่าใช้สอย				150,000.00	0.00	117,000.00	4,000.00	29,000.00	20,000.00	68.97	9,000.00	31.03
งานบริหารทั่วไป เกี่ยวกับการศึกษา	ค่าวัสดุ	ค่าอาหารเสริม (นม)		502,043.00	45,500.00	0.00	254,874.08	292,668.92	292,516.36	99.95	152.56	0.05
รวมค่าวัสดุ				502,043.00	45,500.00	0.00	254,874.08	292,668.92	292,516.36	99.95	152.56	0.05
รวมงานบริหารทั่วไปเกี่ยวกับการศึกษา				652,043.00	45,500.00	117,000.00	258,874.08	321,668.92	312,516.36	97.15	9,152.56	2.85
งานระดับก่อนวัย เรียนและประถมศึกษา	ค่าใช้สอย	รายจ่ายเกี่ยวเนื่องกับการ ปฏิบัติราชการที่ไม่เข้า ลักษณะรายจ่ายหมวดอื่นๆ	ค่าใช้จ่ายในการสนับสนุนการ บริหารศูนย์พัฒนาเด็กเล็ก	118,490.00	0.00	0.00	0.00	118,490.00	118,490.00	100.00	0.00	0.00

งาน	รายจ่าย	ประเภทรายจ่าย	โครงการ	งบประมาณอนุมัติ (บาท)	โอนเพิ่ม (บาท)	โอนลด (บาท)	ผูกพัน (บาท)	งบประมาณทั้งสิ้น	งบประมาณที่เบิกจ่าย (บาท)	เป็น ร้อยละ	งบประมาณคงเหลือ (บาท)	เป็น ร้อยละ
งานระดับก่อนวัย เรียนและประถมศึกษา	ค่าใช้จ่าย	รายจ่ายเกี่ยวเนื่องกับการ ปฏิบัติราชการที่ไม่เข้า ลักษณะรายจ่ายหมวดอื่นๆ	โครงการวันเด็กแห่งชาติ	170,000.00	0.00	170,000.00	0.00					
รวมค่าใช้จ่าย				288,490.00	0.00	170,000.00	0.00	118,490.00	118,490.00	100.00	0.00	0.00
งานระดับก่อนวัย เรียนและประถมศึกษา	ค่าวัสดุ	วัสดุการศึกษา		10,000.00	0.00	0.00	0.00	10,000.00	1,928.00	19.28	8,072.00	80.72
รวมค่าวัสดุ				10,000.00	0.00	0.00	0.00	10,000.00	1,928.00	19.28	8,072.00	80.72
งานระดับก่อนวัย เรียนและประถมศึกษา	เงินอุดหนุน	เงินอุดหนุนส่วนราชการ	เงินอุดหนุนส่วนราชการ	732,000.00	44,000.00	0.00	0.00	776,000.00	776,000.00	100.00	0.00	0.00
รวมเงินอุดหนุน				732,000.00	44,000.00	0.00	0.00	776,000.00	776,000.00	100.00	0.00	0.00
รวมงานระดับก่อนวัยเรียนและประถมศึกษา				1,030,490.00	44,000.00	170,000.00	0.00	904,490.00	896,418.00	99.11	8,072.00	0.89
งานศึกษาไม่กำหนด ระดับ	ค่าใช้จ่าย	รายจ่ายเกี่ยวเนื่องกับการ ปฏิบัติราชการที่ไม่เข้า ลักษณะรายจ่ายหมวดอื่นๆ	ค่าใช้จ่ายในการเสริมสร้าง ความรู้สู่ชุมชน	100,000.00	0.00	0.00	16,470.00	83,530.00	82,080.00	98.26	1,450.00	1.74
รวมค่าใช้จ่าย				100,000.00	0.00	0.00	16,470.00	83,530.00	82,080.00	98.26	1,450.00	1.74
รวมงานศึกษาไม่กำหนดระดับ				100,000.00	0.00	0.00	16,470.00	83,530.00	82,080.00	98.26	1,450.00	1.74
งานบริการ สาธารณสุขและงาน สาธารณสุขอื่น	ค่าใช้จ่าย	รายจ่ายเพื่อให้ได้มาซึ่ง บริการ	รายจ่ายเพื่อให้ได้มาซึ่งบริการ	16,800.00	0.00	0.00	0.00	16,800.00	8,376.00	49.86	8,424.00	50.14
งานบริการ สาธารณสุขและงาน สาธารณสุขอื่น	ค่าใช้จ่าย	รายจ่ายเกี่ยวเนื่องกับการ ปฏิบัติราชการที่ไม่เข้า ลักษณะรายจ่ายหมวดอื่นๆ	ค่าใช้จ่ายในการรณรงค์ป้องกัน และควบคุมโรคติดต่อ	100,000.00	75,250.00	0.00	0.00	175,250.00	143,480.00	81.87	31,770.00	18.13
รวมค่าใช้จ่าย				116,800.00	75,250.00	0.00	0.00	192,050.00	151,856.00	79.07	40,194.00	20.93
งานบริการ สาธารณสุขและงาน สาธารณสุขอื่น	ค่าวัสดุ	วัสดุวิทยาศาสตร์หรือ การแพทย์		84,000.00	0.00	0.00	0.00	84,000.00	83,240.00	99.10	760.00	0.90
รวมค่าวัสดุ				84,000.00	0.00	0.00	0.00	84,000.00	83,240.00	99.10	760.00	0.90
งานบริการ สาธารณสุขและงาน สาธารณสุขอื่น	ค่าครุภัณฑ์	ครุภัณฑ์วิทยาศาสตร์หรือ การแพทย์	จัดซื้อเครื่องวัดอุณหภูมิ ฟารัด	0.00	2,000.00	0.00	0.00	2,000.00	2,000.00	100.00	0.00	0.00
รวมค่าครุภัณฑ์				0.00	2,000.00	0.00	0.00	2,000.00	2,000.00	100.00	0.00	0.00
งานบริการ สาธารณสุขและงาน สาธารณสุขอื่น	เงินอุดหนุน	เงินอุดหนุนกิจการที่เป็น สาธารณประโยชน์	เงินอุดหนุนกิจการที่เป็น สาธารณประโยชน์	100,000.00	0.00	0.00	0.00	100,000.00	100,000.00	100.00	0.00	0.00

งาน	รายจ่าย	ประเภทรายจ่าย	โครงการ	งบประมาณอนุมัติ (บาท)	โอนเพิ่ม (บาท)	โอนลด (บาท)	ผูกพัน (บาท)	งบประมาณทั้งสิ้น	งบประมาณที่เบิกจ่าย (บาท)	เป็น ร้อยละ	งบประมาณคงเหลือ (บาท)	เป็น ร้อยละ
รวมเงินอุดหนุน				100,000.00	0.00	0.00	0.00	100,000.00	100,000.00	100.00	0.00	0.00
รวมงานบริการสาธารณสุขและงานสาธารณสุขอื่น				300,800.00	77,250.00	0.00	0.00	378,050.00	337,096.00	89.17	40,954.00	10.83
งานสวัสดิการสังคม และสังคมสงเคราะห์	ค่าตอบแทน	ค่าตอบแทนผู้ปฏิบัติ ราชการอันเป็นประโยชน์ แก่องค์กรปกครองส่วน ท้องถิ่น		120,000.00	0.00	120,000.00	0.00					
รวมค่าตอบแทน				120,000.00	0.00	120,000.00	0.00					
งานสวัสดิการสังคม และสังคมสงเคราะห์	ค่าใช้จ่าย	ค่าใช้จ่ายเนื่องจากการ ปฏิบัติราชการที่ไม่เข้า ลักษณะรายรับของภาคี ปฏิบัติราชการที่ไม่เข้า ลักษณะรายรับของภาคี	ค่าใช้จ่ายในการช่วยเหลือ ผู้ด้อยโอกาส	150,000.00	0.00	0.00	7,250.00	142,750.00	81,500.00	57.09	61,250.00	42.91
งานสวัสดิการสังคม และสังคมสงเคราะห์	ค่าใช้จ่าย	ค่าใช้จ่ายเนื่องจากการ ปฏิบัติราชการที่ไม่เข้า ลักษณะรายรับของภาคี	ค่าใช้จ่ายในการซ่อมแซมบ้าน ผู้ด้อยโอกาส	200,000.00	0.00	0.00	181,040.02	18,959.98	0.00	0.00	18,959.98	100.00
รวมค่าใช้จ่าย				350,000.00	0.00	0.00	188,290.02	161,709.98	81,500.00	50.40	80,209.98	49.60
งานสวัสดิการสังคม และสังคมสงเคราะห์	ค่าครุภัณฑ์	ครุภัณฑ์วิทยาศาสตร์หรือ การแพทย์	จัดซื้อเครื่องวัดความดันโลหิต แบบอัตโนมัติ	0.00	5,000.00	0.00	0.00	5,000.00	5,000.00	100.00	0.00	0.00
รวมค่าครุภัณฑ์				0.00	5,000.00	0.00	0.00	5,000.00	5,000.00	100.00	0.00	0.00
รวมงานสวัสดิการสังคมและสังคมสงเคราะห์				470,000.00	5,000.00	120,000.00	188,290.02	166,709.98	86,500.00	51.89	80,209.98	48.11
งานบริหารทั่วไป เกี่ยวกับเคหะและ ชุมชน	เงินเดือน (ฝ่ายประจำ)	เงินเดือนพนักงาน		1,900,000.00	0.00	912,500.00	0.00	987,500.00	975,660.00	98.80	11,840.00	1.20
งานบริหารทั่วไป เกี่ยวกับเคหะและ ชุมชน	เงินเดือน (ฝ่ายประจำ)	เงินประจำตำแหน่ง		42,000.00	0.00	0.00	0.00	42,000.00	42,000.00	100.00	0.00	0.00
งานบริหารทั่วไป เกี่ยวกับเคหะและ ชุมชน	เงินเดือน (ฝ่ายประจำ)	ค่าจ้างลูกจ้างประจำ		217,000.00	0.00	0.00	0.00	217,000.00	216,420.00	99.73	580.00	0.27
งานบริหารทั่วไป เกี่ยวกับเคหะและ ชุมชน	เงินเดือน (ฝ่ายประจำ)	ค่าตอบแทนพนักงานจ้าง		288,000.00	0.00	0.00	0.00	288,000.00	276,000.00	95.83	12,000.00	4.17
งานบริหารทั่วไป เกี่ยวกับเคหะและ ชุมชน	เงินเดือน (ฝ่ายประจำ)	เงินเพิ่มต่าง ๆ ของ พนักงานจ้าง		12,000.00	0.00	0.00	0.00	12,000.00	12,000.00	100.00	0.00	0.00
รวมเงินเดือน (ฝ่ายประจำ)				2,459,000.00	0.00	912,500.00	0.00	1,546,500.00	1,522,080.00	98.42	24,420.00	1.58
งานบริหารทั่วไป เกี่ยวกับเคหะและ ชุมชน	ค่าตอบแทน	ค่าตอบแทนผู้ปฏิบัติ ราชการอันเป็นประโยชน์ แก่องค์กรปกครองส่วน ท้องถิ่น		150,000.00	140,000.00	0.00	229,780.00	60,220.00	41,250.00	68.50	18,970.00	31.50

งาน	รายจ่าย	ประเภทรายจ่าย	โครงการ	งบประมาณอนุมัติ (บาท)	โอนเพิ่ม (บาท)	โอนลด (บาท)	ผูกพัน (บาท)	งบประมาณทั้งสิ้น	งบประมาณที่เบิกจ่าย (บาท)	เป็น ร้อยละ	งบประมาณคงเหลือ (บาท)	เป็น ร้อยละ
งานบริหารทั่วไป เกี่ยวกับเคหะและ ชุมชน	ค่าตอบแทน	ค่าตอบแทนการ ปฏิบัติงานนอกเวลาราชการ		10,000.00	0.00	10,000.00	0.00					
งานบริหารทั่วไป เกี่ยวกับเคหะและ ชุมชน	ค่าตอบแทน	ค่าเช่าบ้าน		78,000.00	0.00	0.00	0.00	78,000.00	78,000.00	100.00	0.00	0.00
งานบริหารทั่วไป เกี่ยวกับเคหะและ ชุมชน	ค่าตอบแทน	เงินช่วยเหลือการศึกษาบุตร		20,000.00	0.00	0.00	0.00	20,000.00	10,630.00	53.15	9,370.00	46.85
รวมค่าตอบแทน				258,000.00	140,000.00	10,000.00	229,780.00	158,220.00	129,880.00	82.09	28,340.00	17.91
งานบริหารทั่วไป เกี่ยวกับเคหะและ ชุมชน	ค่าใช้จ่าย	รายจ่ายเพื่อให้ได้มาซึ่ง บริการ	รายจ่ายเพื่อให้ได้มาซึ่งบริการ	150,000.00	100,000.00	0.00	7,466.00	242,534.00	159,817.00	65.89	82,717.00	34.11
งานบริหารทั่วไป เกี่ยวกับเคหะและ ชุมชน	ค่าใช้จ่าย	รายจ่ายเกี่ยวเนื่องกับการ ปฏิบัติราชการที่ไม่เข้า ลักษณะรายจ่ายหมวดอื่นๆ	ค่าใช้จ่ายในการเดินทางไป ราชการ	10,000.00	0.00	0.00	0.00	10,000.00	5,074.00	50.74	4,926.00	49.26
งานบริหารทั่วไป เกี่ยวกับเคหะและ ชุมชน	ค่าใช้จ่าย	รายจ่ายเกี่ยวเนื่องกับการ ปฏิบัติราชการที่ไม่เข้า ลักษณะรายจ่ายหมวดอื่นๆ	ค่าธรรมเนียมและค่าลงทะเบียน	30,000.00	0.00	20,000.00	0.00	10,000.00	4,540.00	45.40	5,460.00	54.60
งานบริหารทั่วไป เกี่ยวกับเคหะและ ชุมชน	ค่าใช้จ่าย	ค่าบำรุงรักษาและซ่อมแซม		150,000.00	160,000.00	4,737.65	114,875.00	190,387.35	186,600.00	98.01	3,787.35	1.99
รวมค่าใช้จ่าย				340,000.00	260,000.00	24,737.65	122,341.00	452,921.35	356,031.00	78.61	96,890.35	21.39
งานบริหารทั่วไป เกี่ยวกับเคหะและ ชุมชน	ค่าวัสดุ	วัสดุสำนักงาน		50,000.00	0.00	15,000.00	0.00	35,000.00	25,882.00	73.95	9,118.00	26.05
งานบริหารทั่วไป เกี่ยวกับเคหะและ ชุมชน	ค่าวัสดุ	วัสดุไฟฟ้าและวิทยุ		150,000.00	0.00	35,000.00	0.00	115,000.00	67,830.00	58.98	47,170.00	41.02
งานบริหารทั่วไป เกี่ยวกับเคหะและ ชุมชน	ค่าวัสดุ	วัสดุก่อสร้าง		100,000.00	0.00	0.00	19,000.00	81,000.00	48,782.00	60.22	32,218.00	39.78
งานบริหารทั่วไป เกี่ยวกับเคหะและ ชุมชน	ค่าวัสดุ	วัสดุเชื้อเพลิงและหล่อลื่น		100,000.00	0.00	40,000.00	0.00	60,000.00	32,915.00	54.86	27,085.00	45.14

งาน	รายจ่าย	ประเภทรายจ่าย	โครงการ	งบประมาณอนุมัติ (บาท)	โอนเพิ่ม (บาท)	โอนลด (บาท)	ผูกพัน (บาท)	งบประมาณทั้งสิ้น	งบประมาณที่เบิกจ่าย (บาท)	เป็น ร้อยละ	งบประมาณคงเหลือ (บาท)	เป็น ร้อยละ
งานบริหารทั่วไป เกี่ยวกับเคหะและ ชุมชน	ค่าวัสดุ	วัสดุคอมพิวเตอร์		50,000.00	0.00	20,000.00	0.00	30,000.00	23,160.00	77.20	6,840.00	22.80
รวมค่าวัสดุ				450,000.00	0.00	110,000.00	19,000.00	321,000.00	198,569.00	61.86	122,431.00	38.14
งานบริหารทั่วไป เกี่ยวกับเคหะและ ชุมชน	ค่าครุภัณฑ์	ครุภัณฑ์สำนักงาน	ตู้เหล็กบานเลื่อนกระจก	8,200.00	0.00	0.00	0.00	8,200.00	8,200.00	100.00	0.00	0.00
งานบริหารทั่วไป เกี่ยวกับเคหะและ ชุมชน	ค่าครุภัณฑ์	ครุภัณฑ์ยานพาหนะและ ขนส่ง	จัดซื้อรถบรรทุกห้ายัด ครุภัณฑ์พร้อมกระเช้าซ่อมไฟฟ้า จำนวน 1 คัน	2,500,000.00	0.00	0.00	2,500,000.00					
งานบริหารทั่วไป เกี่ยวกับเคหะและ ชุมชน	ค่าครุภัณฑ์	ครุภัณฑ์คอมพิวเตอร์	เครื่องพิมพ์ Multifunction แบบฉีดหมึกพร้อมติดตั้ง หมึกพิมพ์ (Ink Tank Printer)	0.00	7,500.00	0.00	0.00	7,500.00	7,500.00	100.00	0.00	0.00
รวมค่าครุภัณฑ์				2,508,200.00	7,500.00	0.00	2,500,000.00	15,700.00	15,700.00	100.00	0.00	0.00
งานบริหารทั่วไป เกี่ยวกับเคหะและ ชุมชน	ค่าที่ดินและสิ่งก่อสร้าง	ค่าก่อสร้างสิ่งสาธารณูปโภค	1.โครงการก่อสร้างถนน คอนกรีตเสริมเหล็ก พร้อมวาง ท่อระบายน้ำ ขยายบ้านางแม่ เหล็กบริเวณ หมู่ที่ 5	477,000.00	0.00	0.00	470,747.73	6,252.27	0.00	0.00	6,252.27	100.00
งานบริหารทั่วไป เกี่ยวกับเคหะและ ชุมชน	ค่าที่ดินและสิ่งก่อสร้าง	ค่าก่อสร้างสิ่งสาธารณูปโภค	2.โครงการติดตั้งไฟฟ้าแสงสว่าง ภายในศาลารวมใจ หมู่ที่ 5	27,000.00	0.00	0.00	0.00	27,000.00	25,000.00	92.59	2,000.00	7.41
งานบริหารทั่วไป เกี่ยวกับเคหะและ ชุมชน	ค่าที่ดินและสิ่งก่อสร้าง	ค่าก่อสร้างสิ่งสาธารณูปโภค	3.โครงการก่อสร้างคอนกรีต เสริมเหล็ก บริเวณซอยมหา ประเทืองหมู่ที่ 5	439,000.00	0.00	0.00	0.00	439,000.00	437,630.00	99.69	1,370.00	0.31
งานบริหารทั่วไป เกี่ยวกับเคหะและ ชุมชน	ค่าที่ดินและสิ่งก่อสร้าง	ค่าก่อสร้างสิ่งสาธารณูปโภค	4.โครงการก่อสร้างถนน คอนกรีตเสริมเหล็ก บริเวณ ซอยวัดหลวงหมู่ที่ 5	95,000.00	4,737.65	0.00	99,469.96	267.69	0.00	0.00	267.69	100.00
งานบริหารทั่วไป เกี่ยวกับเคหะและ ชุมชน	ค่าที่ดินและสิ่งก่อสร้าง	ค่าก่อสร้างสิ่งสาธารณูปโภค	5.โครงการรื้อถอนพร้อมติดตั้ง โรงจอดภายในที่ทำการ อบต. ม่วงหมู่ หมู่ที่ 4	121,000.00	0.00	0.00	0.00	121,000.00	108,000.00	89.26	13,000.00	10.74
งานบริหารทั่วไป เกี่ยวกับเคหะและ ชุมชน	ค่าที่ดินและสิ่งก่อสร้าง	ค่าก่อสร้างสิ่งสาธารณูปโภค	ติดตั้งเสาสัญญาณแบบครบวงจร ได้ (ค่าK) (ค่าก่อสร้างสิ่ง สาธารณูปโภคและสิ่ง สาธารณูปโภค)	0.00	20,000.00	0.00	0.00	20,000.00	0.00	0.00	20,000.00	100.00
งานบริหารทั่วไป เกี่ยวกับเคหะและ ชุมชน	ค่าที่ดินและสิ่งก่อสร้าง	ค่าบำรุงรักษาและ ปรับปรุงที่ดินและ สิ่งก่อสร้าง	1.โครงการปรับปรุงระบบ ประปาหมู่บ้าน หมู่ที่ 3	121,000.00	0.00	0.00	0.00	121,000.00	119,947.00	99.13	1,053.00	0.87

งาน	รายจ่าย	ประเภทรายจ่าย	โครงการ	งบประมาณอนุมัติ (บาท)	โอนเพิ่ม (บาท)	โอนลด (บาท)	ผูกพัน (บาท)	งบประมาณทั้งสิ้น	งบประมาณที่เบิกจ่าย (บาท)	เป็น ร้อยละ	งบประมาณคงเหลือ (บาท)	เป็น ร้อยละ
งานบริหารทั่วไป เกี่ยวกับเคหะและ ชุมชน	ค่าที่ดินและสิ่งก่อสร้าง	ค่าบำรุงรักษาและ ปรับปรุงที่ดินและ สิ่งก่อสร้าง	2.โครงการปรับปรุงลานกีฬา นอกประสงค์ หมู่ที่ 4	72,000.00	0.00	0.00	0.00	72,000.00	63,500.00	88.19	8,500.00	11.81
งานบริหารทั่วไป เกี่ยวกับเคหะและ ชุมชน	ค่าที่ดินและสิ่งก่อสร้าง	ค่าบำรุงรักษาและ ปรับปรุงที่ดินและ สิ่งก่อสร้าง	3.โครงการติดตั้งฝาดะแกรง เหล็กปอกัท้อระบายน้ำ หมู่ที่ 3	33,000.00	25,000.00	0.00	0.00	58,000.00	57,745.24	99.56	254.76	0.44
งานบริหารทั่วไป เกี่ยวกับเคหะและ ชุมชน	ค่าที่ดินและสิ่งก่อสร้าง	ค่าบำรุงรักษาและ ปรับปรุงที่ดินและ สิ่งก่อสร้าง	4.โครงการปรับปรุงเสาหลักน้ำ โค้ง พร้อมป้ายจราจรเดิม หมู่ที่ 4	99,000.00	0.00	0.00	0.00	99,000.00	74,800.00	75.56	24,200.00	24.44
งานบริหารทั่วไป เกี่ยวกับเคหะและ ชุมชน	ค่าที่ดินและสิ่งก่อสร้าง	ค่าออกแบบ ศาตวคคุม งานที่จ่ายให้แก่เอกชน นิติ บุคคลหรือบุคคลภายนอก เพื่อไปใช้ดูแลสิ่งก่อสร้าง	รายจ่ายเพื่อจ้างออกแบบและ ควบคุมงาน	100,000.00	0.00	0.00	0.00	100,000.00	50,000.00	50.00	50,000.00	50.00
รวมค่าที่ดินและสิ่งก่อสร้าง				1,584,000.00	49,737.65	0.00	570,217.69	1,063,519.96	936,622.24	88.07	126,897.72	11.93
งานบริหารทั่วไป เกี่ยวกับเคหะและ ชุมชน	เงินอุดหนุน	เงินอุดหนุนเอกชน	ขยายเขตระบบจำหน่ายไฟฟ้า บริเวณทางเข้าลำกระสวย เริ่มต้นบริเวณถนนสายเอเชีย ขี้อยู่เขตระบบจำหน่ายไฟฟ้า	0.00	303,904.61	0.00	151,952.30	151,952.31	151,952.31	100.00	0.00	0.00
งานบริหารทั่วไป เกี่ยวกับเคหะและ ชุมชน	เงินอุดหนุน	เงินอุดหนุนเอกชน	ขยายเขตระบบจำหน่ายไฟฟ้า สาธารณะ บริเวณบ้านนายทวี ถึงคลองชลประทานชัยนาท - ฉะเชิงเทรา ระยะที่ 4 ช่วงสายไฟฟ้า	0.00	114,610.91	0.00	57,305.46	57,305.45	57,305.45	100.00	0.00	0.00
งานบริหารทั่วไป เกี่ยวกับเคหะและ ชุมชน	เงินอุดหนุน	เงินอุดหนุนเอกชน	ขยายเขตระบบจำหน่ายไฟฟ้า สาธารณะ บริเวณสายเสียบ คลองชลประทาน 7 ซ้าย เริ่ม ขยายเขตระบบจำหน่ายไฟฟ้า	0.00	427,775.30	0.00	213,887.65	213,887.65	213,887.65	100.00	0.00	0.00
งานบริหารทั่วไป เกี่ยวกับเคหะและ ชุมชน	เงินอุดหนุน	เงินอุดหนุนเอกชน	ขยายเขตระบบจำหน่ายไฟฟ้า สาธารณะ บริเวณหน้าบ้านพัก เด็กและครอบครัวถึงสถานี	0.00	444,861.06	0.00	222,430.53	222,430.53	222,430.53	100.00	0.00	0.00
งานบริหารทั่วไป เกี่ยวกับเคหะและ ชุมชน	เงินอุดหนุน	เงินอุดหนุนเอกชน	ขยายเขตระบบจำหน่ายไฟฟ้า สาธารณะบริเวณสายเสียบ คลองชลประทาน 8 ซ้าย เริ่ม ขยายเขตระบบจำหน่ายไฟฟ้า	0.00	366,115.48	0.00	183,057.74	183,057.74	183,057.74	100.00	0.00	0.00
รวมเงินอุดหนุน				0.00	1,657,267.36	0.00	828,633.68	828,633.68	828,633.68	100.00	0.00	0.00
รวมงานบริหารทั่วไปเกี่ยวกับเคหะและชุมชน				7,599,200.00	2,114,505.01	1,057,237.65	4,269,972.37	4,386,494.99	3,987,515.92	90.90	398,979.07	9.10
งานสวนสาธารณะ	ค่าใช้จ่าย	รายจ่ายเกี่ยวเนื่องกับการ	ค่าใช้จ่ายในการปรับภูมิทัศน์	50,000.00	0.00	0.00	0.00	50,000.00	12,820.00	25.64	37,180.00	74.36
รวมค่าใช้จ่าย				50,000.00	0.00	0.00	0.00	50,000.00	12,820.00	25.64	37,180.00	74.36
รวมงานสวนสาธารณะ				50,000.00	0.00	0.00	0.00	50,000.00	12,820.00	25.64	37,180.00	74.36
งานกำจัดขยะมูลฝอย และสิ่งปฏิกูล	ค่าใช้จ่าย	รายจ่ายเพื่อให้ได้มาซึ่ง บริการ	รายจ่ายเพื่อให้ได้มาซึ่งบริการ	550,000.00	104,810.00	0.00	49,515.00	605,295.00	590,041.50	97.48	15,253.50	2.52

งาน	รายจ่าย	ประเภทรายจ่าย	โครงการ	งบประมาณอนุมัติ (บาท)	โอนเพิ่ม (บาท)	โอนลด (บาท)	ผูกพัน (บาท)	งบประมาณทั้งสิ้น	งบประมาณที่เบิกจ่าย (บาท)	เป็น ร้อยละ	งบประมาณคงเหลือ (บาท)	เป็น ร้อยละ
งานกำจัดขยะมูลฝอย และสิ่งปฏิกูล	ค่าใช้จ่าย	รายจ่ายเกี่ยวเนื่องกับการ ปฏิบัติราชการที่ไม่เข้า ลักษณะรายจ่ายหมวดอื่นๆ	ค่าใช้จ่ายในการบริหารจัดการ ขยะมูลฝอยในชุมชน	50,000.00	0.00	0.00	0.00	50,000.00	33,484.00	66.97	16,516.00	33.03
รวมค่าใช้จ่าย				600,000.00	104,810.00	0.00	49,515.00	655,295.00	623,525.50	95.15	31,769.50	4.85
รวมงานกำจัดขยะมูลฝอยและสิ่งปฏิกูล				600,000.00	104,810.00	0.00	49,515.00	655,295.00	623,525.50	95.15	31,769.50	4.85
งานส่งเสริมและ สนับสนุนความ เข้มแข็งชุมชน	ค่าใช้จ่าย	รายจ่ายเกี่ยวเนื่องกับการ ปฏิบัติราชการที่ไม่เข้า ลักษณะรายจ่ายหมวดอื่นๆ	ค่าใช้จ่ายในการป้องกันและ แก้ไขปัญหาเสพติด	80,000.00	0.00	80,000.00	0.00					
งานส่งเสริมและ สนับสนุนความ เข้มแข็งชุมชน	ค่าใช้จ่าย	รายจ่ายเกี่ยวเนื่องกับการ ปฏิบัติราชการที่ไม่เข้า ลักษณะรายจ่ายหมวดอื่นๆ	ค่าใช้จ่ายในการพัฒนาคุณภาพ ผู้พิการและผู้สูงอายุ	50,000.00	0.00	24,000.00	0.00	26,000.00	2,800.00	10.77	23,200.00	89.23
งานส่งเสริมและ สนับสนุนความ เข้มแข็งชุมชน	ค่าใช้จ่าย	รายจ่ายเกี่ยวเนื่องกับการ ปฏิบัติราชการที่ไม่เข้า ลักษณะรายจ่ายหมวดอื่นๆ	ค่าใช้จ่ายในการพัฒนา ศักยภาพของเด็กและเยาวชน	20,000.00	0.00	20,000.00	0.00					
งานส่งเสริมและ สนับสนุนความ เข้มแข็งชุมชน	ค่าใช้จ่าย	รายจ่ายเกี่ยวเนื่องกับการ ปฏิบัติราชการที่ไม่เข้า ลักษณะรายจ่ายหมวดอื่นๆ	ค่าใช้จ่ายในการพัฒนาศักยภาพ เครือข่ายกลุ่มและองค์กรใน ชุมชน	250,000.00	0.00	250,000.00	0.00					
งานส่งเสริมและ สนับสนุนความ เข้มแข็งชุมชน	ค่าใช้จ่าย	รายจ่ายเกี่ยวเนื่องกับการ ปฏิบัติราชการที่ไม่เข้า ลักษณะรายจ่ายหมวดอื่นๆ	ค่าใช้จ่ายในการส่งเสริมการ ประกอบอาชีพของประชาชน	20,000.00	0.00	20,000.00	0.00					
งานส่งเสริมและ สนับสนุนความ เข้มแข็งชุมชน	ค่าใช้จ่าย	รายจ่ายเกี่ยวเนื่องกับการ ปฏิบัติราชการที่ไม่เข้า ลักษณะรายจ่ายหมวดอื่นๆ	ค่าใช้จ่ายในการสนับสนุนการ จัดทำแผนชุมชนและ แผนพัฒนาท้องถิ่น	15,000.00	0.00	0.00	3,970.00	11,030.00	3,850.00	34.90	7,180.00	65.10
งานส่งเสริมและ สนับสนุนความ เข้มแข็งชุมชน	ค่าใช้จ่าย	รายจ่ายเกี่ยวเนื่องกับการ ปฏิบัติราชการที่ไม่เข้า ลักษณะรายจ่ายหมวดอื่นๆ	โครงการจัดกิจกรรมสำหรับ เด็กนักเรียน นักศึกษาช่วงปิด ภาคเรียน	100,000.00	75,250.00	175,250.00	0.00					
รวมค่าใช้จ่าย				535,000.00	75,250.00	569,250.00	3,970.00	37,030.00	6,650.00	17.96	30,380.00	82.04
รวมงานส่งเสริมและสนับสนุนความเข้มแข็งชุมชน				535,000.00	75,250.00	569,250.00	3,970.00	37,030.00	6,650.00	17.96	30,380.00	82.04
งานกีฬาและ นันทนาการ	ค่าใช้จ่าย	รายจ่ายเกี่ยวเนื่องกับการ ปฏิบัติราชการที่ไม่เข้า ลักษณะรายจ่ายหมวดอื่นๆ	ค่าใช้จ่ายในการส่งเสริมการ ออกกำลังกายและแข่งขันกีฬา	50,000.00	0.00	50,000.00	0.00					
รวมค่าใช้จ่าย				50,000.00	0.00	50,000.00	0.00					
รวมงานกีฬาและนันทนาการ				50,000.00	0.00	50,000.00	0.00					
งานศาสนาวัฒนธรรม ท้องถิ่น	ค่าใช้จ่าย	รายจ่ายเกี่ยวเนื่องกับการ ปฏิบัติราชการที่ไม่เข้า ลักษณะรายจ่ายหมวดอื่นๆ	ค่าใช้จ่ายในการส่งเสริม สนับสนุนงานประเพณีและ วัฒนธรรม	250,000.00	0.00	138,750.00	0.00	111,250.00	97,095.00	87.28	14,155.00	12.72
รวมค่าใช้จ่าย				250,000.00	0.00	138,750.00	0.00	111,250.00	97,095.00	87.28	14,155.00	12.72

งาน	รายจ่าย	ประเภทรายจ่าย	โครงการ	งบประมาณอนุมัติ (บาท)	โอนเพิ่ม (บาท)	โอนลด (บาท)	ผูกพัน (บาท)	งบประมาณทั้งสิ้น	งบประมาณที่เบิกจ่าย (บาท)	เป็น ร้อยละ	งบประมาณคงเหลือ (บาท)	เป็น ร้อยละ
งานศาสนาวัดธรรม ท้องถิ่น	เงินอุดหนุน	เงินอุดหนุนส่วนราชการ	เงินอุดหนุนส่วนราชการ	35,000.00	0.00	35,000.00	0.00					
รวมเงินอุดหนุน				35,000.00	0.00	35,000.00	0.00					
รวมงานศาสนาวัดธรรมท้องถิ่น				285,000.00	0.00	173,750.00	0.00	111,250.00	97,095.00	87.28	14,155.00	12.72
งานก่อสร้าง โครงสร้างพื้นฐาน	ค่าที่ดินและสิ่งก่อสร้าง	ค่าก่อสร้างสิ่งสาธารณูปการ	ปรับปรุงพื้นที่ศูนย์พัฒนา เด็กเล็ก หมู่ที่ 4	0.00	129,000.00	0.00	129,000.00					
รวมค่าที่ดินและสิ่งก่อสร้าง				0.00	129,000.00	0.00	129,000.00					
รวมงานก่อสร้างโครงสร้างพื้นฐาน				0.00	129,000.00	0.00	129,000.00					
งานอนุรักษ์แหล่งน้ำ และป่าไม้	ค่าใช้สอย	จ่ายค่าบริการที่ไม่เข้า บัญชีรายจ่ายหมวดอุดหนุน	โครงการรักษา รักษา รักษาแผ่นดิน	10,000.00	0.00	0.00	0.00	10,000.00	0.00	0.00	10,000.00	100.00
รวมค่าใช้สอย				10,000.00	0.00	0.00	0.00	10,000.00	0.00	0.00	10,000.00	100.00
รวมงานอนุรักษ์แหล่งน้ำและป่าไม้				10,000.00	0.00	0.00	0.00	10,000.00	0.00	0.00	10,000.00	100.00
รวมทั้งหมด				36,000,000.00	6,446,615.01	6,446,615.01	6,113,348.58	29,886,651.42	27,958,733.55	93.55	1,927,917.87	6.45

ภาพรวมผลการเบิกจ่ายงบประมาณ ปีงบประมาณ พ.ศ.๒๕๖๔ องค์การบริหารส่วนตำบลม่วงหมู่

ในปีงบประมาณ พ.ศ.๒๕๖๔ องค์การบริหารส่วนตำบลม่วงหมู่ได้ตั้งงบประมาณจากรายได้ที่จัดเก็บเอง หมวดภาษีจัดสรรและหมวดเงินอุดหนุนทั่วไป เป็นจำนวน ๓๖,๐๐๐,๐๐๐ บาท หลังจาก โอนเพิ่ม/โอนลด/ผูกพัน เหลืองบประมาณทั้งสิ้น ๒๙,๘๘๖,๖๕๑.๔๒ บาท มีการเบิกจ่ายงบประมาณ ๒๗,๙๕๘,๗๓๓.๕๕ บาท คิดเป็นร้อยละ ๙๓.๕๕ ของงบประมาณทั้งสิ้น

การเบิกจ่ายจำแนกตามแผนงาน

๑. แผนงานบริหารทั่วไป	งบประมาณอนุมัติ	๙,๘๓๘,๒๒๐.๐๐ บาท
	งบประมาณทั้งสิ้น	๗,๙๒๓,๐๘๔.๐๓ บาท
	มีผลการเบิกจ่าย	๗,๖๐๔,๖๗๔.๓๗ บาท
	คิดเป็นร้อยละ	๙๕.๙๘
๒. แผนงานบริหารคลัง	งบประมาณอนุมัติ	๒,๙๓๔,๐๑๐.๐๐ บาท
	งบประมาณทั้งสิ้น	๑,๙๖๙,๗๑๕.๐๐ บาท
	มีผลการเบิกจ่าย	๑,๓๖๕,๘๑๓.๐๐ บาท
	คิดเป็นร้อยละ	๖๙.๓๔
๓. แผนงานบริหารเกี่ยวกับการรักษา ความสงบภายใน	งบประมาณอนุมัติ	๙๑๐,๐๐๐.๐๐ บาท
	งบประมาณทั้งสิ้น	๔๔๙,๔๘๐.๐๐ บาท
	มีผลการเบิกจ่าย	๓๔๑,๒๓๒.๐๐ บาท
	คิดเป็นร้อยละ	๗๕.๙๒
๔. งานป้องกันภัยฝ่ายพลเรือนและอัคคีภัย	งบประมาณอนุมัติ	๒๖๙,๐๐๐.๐๐ บาท
	งบประมาณทั้งสิ้น	๑๓,๒๐๐.๐๐ บาท
	มีผลการเบิกจ่าย	๗,๙๐๐.๐๐ บาท
	คิดเป็นร้อยละ	๕๙.๘๕
๕. งานบริหารทั่วไปเกี่ยวกับการศึกษา	งบประมาณอนุมัติ	๖๕๒,๐๔๓.๐๐ บาท
	งบประมาณทั้งสิ้น	๓๒๑,๖๖๘.๙๒ บาท
	มีผลการเบิกจ่าย	๓๑๒,๕๑๖.๓๖ บาท
	คิดเป็นร้อยละ	๙๗.๑๕
๖. งานก่อนวัยเรียนและประถมศึกษา	งบประมาณอนุมัติ	๑,๐๓๐,๔๙๐.๐๐ บาท
	งบประมาณทั้งสิ้น	๙๐๔,๔๙๐.๐๐ บาท
	มีผลการเบิกจ่าย	๘๙๖,๔๑๘.๐๐ บาท
	คิดเป็นร้อยละ	๙๙.๑๑
๗. งานการศึกษาไม่กำหนดระดับ	งบประมาณอนุมัติ	๑๐๐,๐๐๐.๐๐ บาท
	งบประมาณทั้งสิ้น	๘๓,๕๓๐.๐๐ บาท
	มีผลการเบิกจ่าย	๘๒,๐๘๐.๐๐ บาท
	คิดเป็นร้อยละ	๙๘.๒๖

การเบิกจ่ายจำแนกตามแผนงาน

<p>๘. งานบริการสาธารณสุข</p>	<p>งบประมาณอนุมัติ งบประมาณทั้งสิ้น มีผลการเบิกจ่าย คิดเป็นร้อยละ</p>	<p>๓๐๐,๘๐๐.๐๐ บาท ๓๗๘,๐๕๐.๐๐ บาท ๓๓๗,๐๙๖.๐๐ บาท ๘๙.๑๗</p>
<p>๙. งานสวัสดิการสังคมและสังคมสงเคราะห์</p>	<p>งบประมาณอนุมัติ งบประมาณทั้งสิ้น มีผลการเบิกจ่าย คิดเป็นร้อยละ</p>	<p>๔๗๐,๐๐๐.๐๐ บาท ๑๖๖,๗๐๙.๙๘ บาท ๘๖,๕๐๐.๐๐ บาท ๕๑.๘๙</p>
<p>๑๐. งานบริหารทั่วไปเกี่ยวกับเคหะและชุมชน</p>	<p>งบประมาณอนุมัติ งบประมาณทั้งสิ้น มีผลการเบิกจ่าย คิดเป็นร้อยละ</p>	<p>๗,๕๙๙,๒๐๐.๐๐ บาท ๔,๓๘๖,๔๙๔.๙๙ บาท ๓,๙๘๗,๕๑๕.๙๒ บาท ๙๐.๙๐</p>
<p>๑๑. งานสวนสาธารณะ</p>	<p>งบประมาณอนุมัติ งบประมาณทั้งสิ้น มีผลการเบิกจ่าย คิดเป็นร้อยละ</p>	<p>๕๐,๐๐๐.๐๐ บาท ๕๐,๐๐๐.๐๐ บาท ๑๒,๘๒๐.๐๐ บาท ๒๕.๖๔</p>
<p>๑๒. งานกำจัดขยะมูลฝอยและสิ่งปฏิกูล</p>	<p>งบประมาณอนุมัติ งบประมาณทั้งสิ้น มีผลการเบิกจ่าย คิดเป็นร้อยละ</p>	<p>๖๐๐,๐๐๐.๐๐ บาท ๖๕๕,๒๙๕.๐๐ บาท ๖๒๓,๕๒๕.๕๐ บาท ๙๕.๑๕</p>
<p>๑๓. งานส่งเสริมและสนับสนุนความเข้มแข็งของชุมชน</p>	<p>งบประมาณอนุมัติ งบประมาณทั้งสิ้น มีผลการเบิกจ่าย คิดเป็นร้อยละ</p>	<p>๕๓๕,๐๐๐.๐๐ บาท ๓๗,๐๓๐.๐๐ บาท ๖,๖๕๐.๐๐ บาท ๑๗.๙๖</p>
<p>๑๔. งานการกีฬาและนันทนาการ</p>	<p>งบประมาณอนุมัติ งบประมาณทั้งสิ้น มีผลการเบิกจ่าย คิดเป็นร้อยละ</p>	<p>๕๐,๐๐๐.๐๐ บาท ๐ บาท ๐ บาท -</p>
<p>๑๕. งานศาสนาวัฒนธรรมท้องถิ่น</p>	<p>งบประมาณอนุมัติ งบประมาณทั้งสิ้น มีผลการเบิกจ่าย คิดเป็นร้อยละ</p>	<p>๒๘๕,๐๐๐.๐๐ บาท ๑๑๑,๒๕๐.๐๐ บาท ๙๗,๐๙๕.๐๐ บาท ๘๗.๒๘</p>

การเบิกจ่ายจำแนกตามแผนงาน

๑๖. งานก่อสร้างโครงสร้างพื้นฐาน	งบประมาณอนุมัติ	๐ บาท
	งบประมาณทั้งสิ้น	๐ บาท
	มีผลการเบิกจ่าย	๐ บาท
	คิดเป็นร้อยละ	-
๑๗. งานอนุรักษ์แหล่งน้ำและป่าไม้	งบประมาณอนุมัติ	๑๐,๐๐๐.๐๐ บาท
	งบประมาณทั้งสิ้น	๑๐,๐๐๐.๐๐ บาท
	มีผลการเบิกจ่าย	๐ บาท
	คิดเป็นร้อยละ	๐

ปัญหาอุปสรรค

๑. มีการเปลี่ยนแปลงระเบียบ/ข้อกำหนด เกี่ยวกับการจัดซื้อจัดจ้าง ค่อนข้างบ่อย ทำให้เกิดความไม่มั่นใจและดำเนินการล่าช้า
๒. มีการเปลี่ยนแปลงรายการ หรือรูปแบบรายการ
๓. มีการเปลี่ยนแปลงแนวทางการจ่ายเงินเดือนด้วย KTB corporate

ข้อเสนอแนะ/แนวทางแก้ไข

๑. เมื่อมีการเปลี่ยนแปลงระเบียบ/ข้อกำหนด เกี่ยวกับการจัดซื้อจัดจ้าง นำรายละเอียดเข้าประชุมปรึกษาเพื่อกำหนดแนวทางการดำเนินการในการประชุมหัวหน้าส่วนราชการประจำเดือน หรือรายละเอียดนั้นมีความสำคัญเร่งด่วนก็ดำเนินการประชุมหัวหน้าส่วนราชการให้เร็วที่สุด
๒. เข้ารับการอบรมการใช้งานเบื้องต้นโปรแกรม KTB corporate